

ВНЕСЕНИЕ ИЗМЕНЕНИЙ В ГЕНЕРАЛЬНЫЙ ПЛАН МУНИЦИПАЛЬНОГО ОБРАЗОВАНИЯ "ШАРАЛДАЙ" БОХАНСКОГО РАЙОНА ИРКУТСКОЙ ОБЛАСТИ.
КАРТА ГРАНИЦ НАСЕЛЕННЫХ ПУНКТОВ, ВХОДЯЩИХ В СОСТАВ ПОСЕЛЕНИЯ. МАСШТАБ 1:100000, 1:10000.

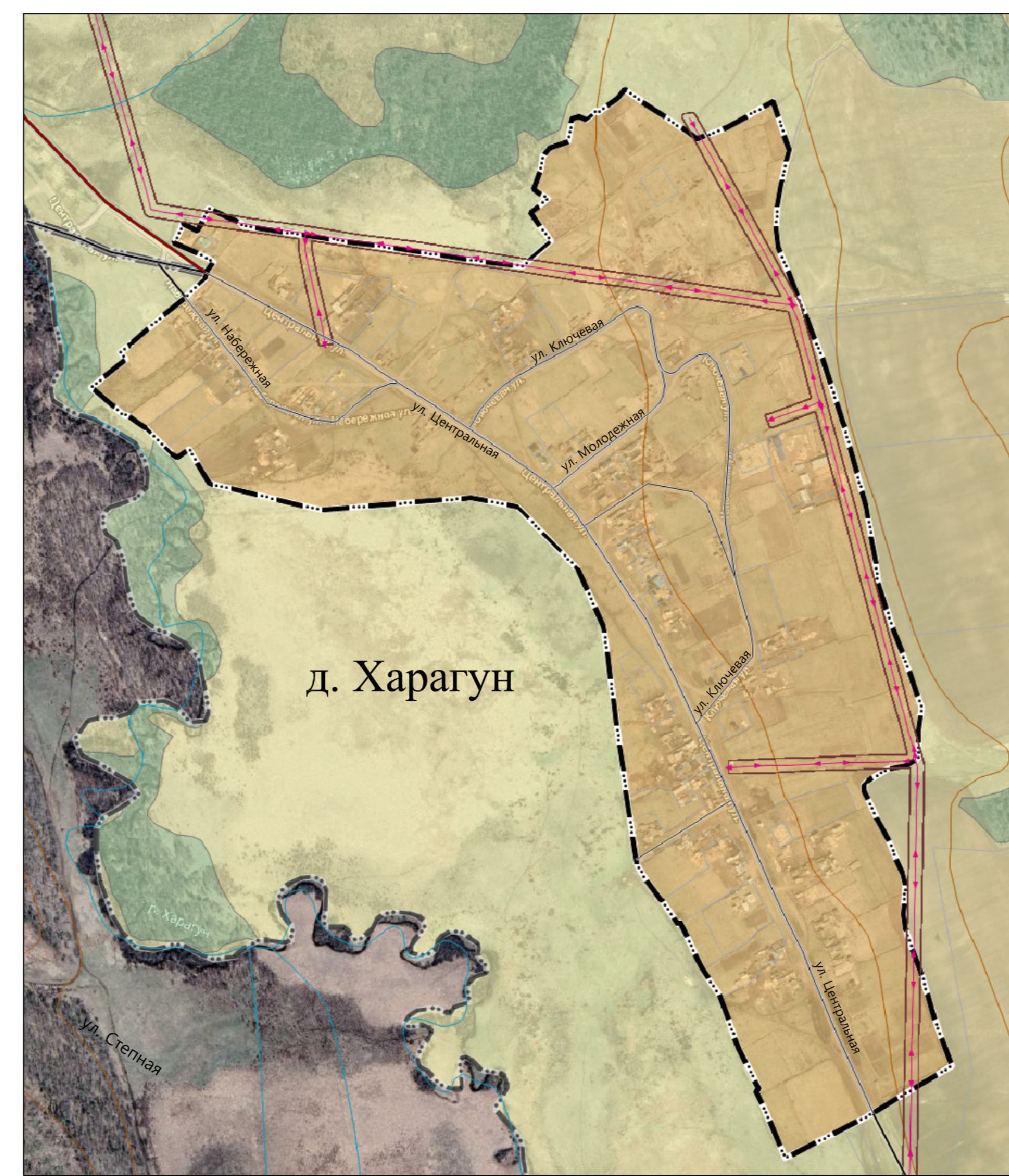

п. Веселая Поляна

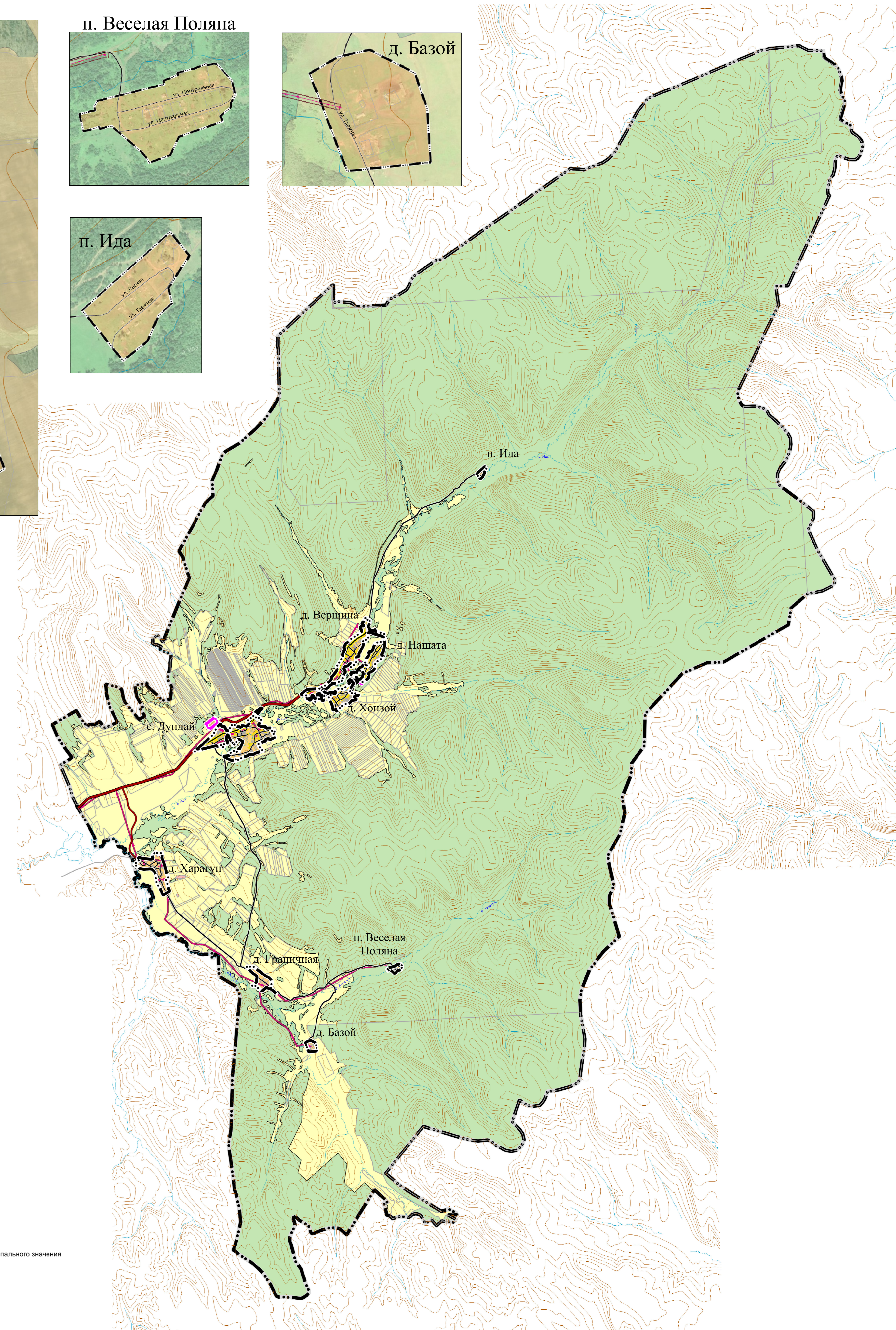
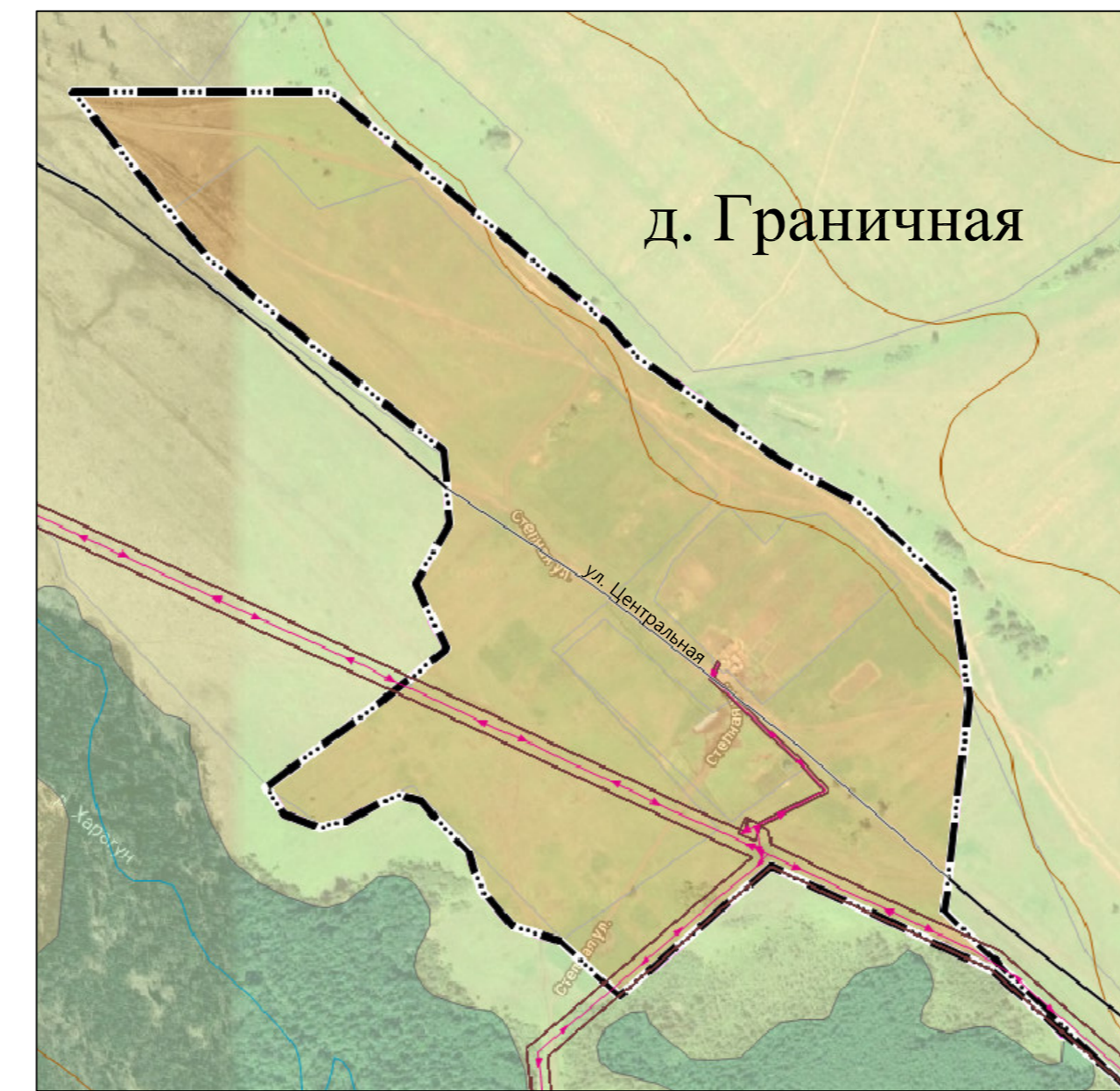
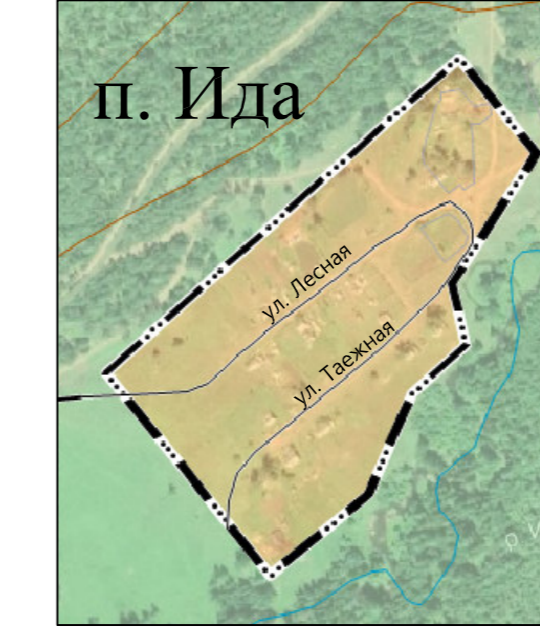
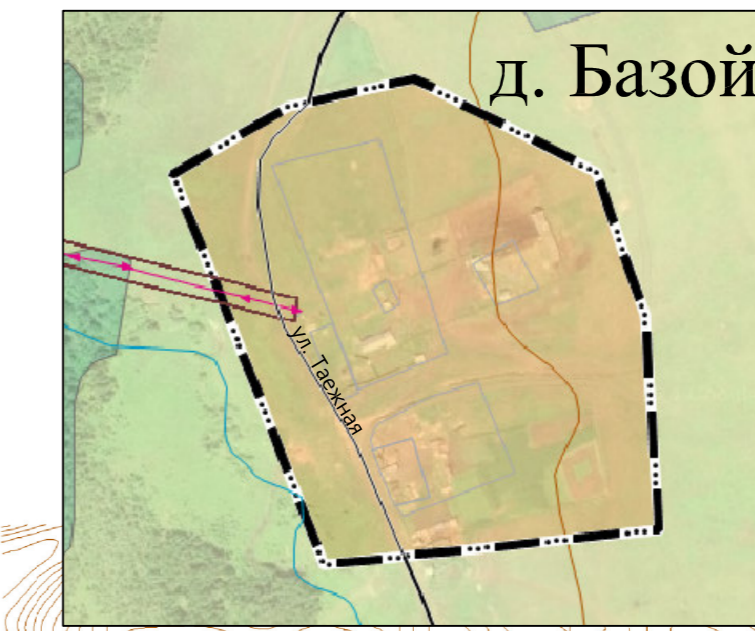
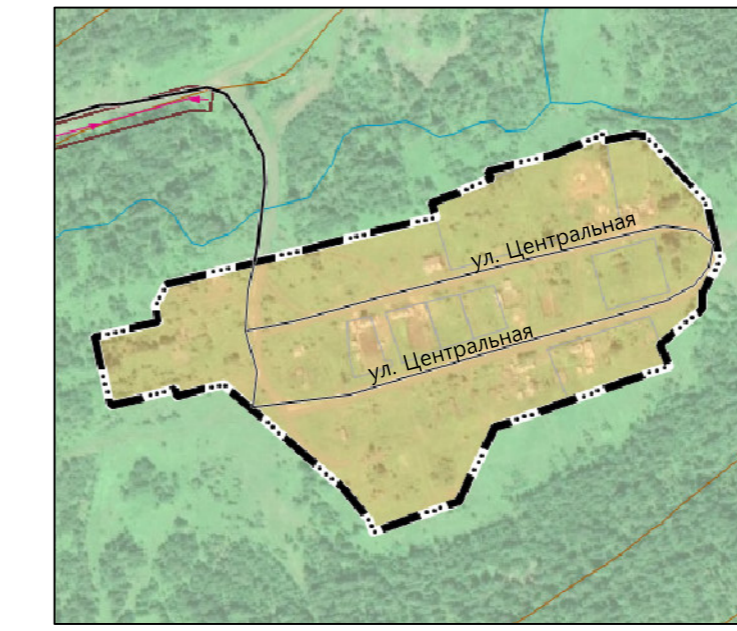

- Условные обозначения
- Существующий
 - Планируемый к расширению
 - Реконструируемая
- Территориальное деление
- Граница сельского поселения
 - Граница населенных пунктов
- Использование территории
- Земельные участки
- Инженерная инфраструктура
- Линии электропередач
 - Линии электропередачи 0,4кВ
 - Линии электропередачи 10кВ
 - Линии электропередачи 110кВ
- Санитарно-защитные зоны
- Охраняемые зоны объектов электросетевого хозяйства (вдоль линий электропередачи, вокруг подстанций)
- Автомобильные дороги
- Автомобильные дороги регионального или межмуниципального значения
 - Автомобильные дороги местного значения
 - Улицы и дороги местного значения
 - Улицы в жилой застройке
- Земли по категории
- Земли населенных пунктов
 - Земли сельскохозяйственного использования
 - Земли промышленности, энергетики, транспорта, связи, радиосвязи, телевидения, информатики, земли для обеспечения космической деятельности, земли обороны, безопасности и земли иного специального назначения
 - Земли лесного фонда
 - Земли особо охраняемых территорий и объектов

1911/24-ГП					ГЕНЕРАЛЬНЫЙ ПЛАН МУНИЦИПАЛЬНОГО ОБРАЗОВАНИЯ "ШАРАЛДАЙ" БОХАНСКОГО РАЙОНА ИРКУТСКОЙ ОБЛАСТИ			
Изм.	Кол. уч.	Лист	№ Док.	Под.	Дата	Стадия	Лист	Листов
Директор	Стегний А.М.				27.03.2024	ГЕНЕРАЛЬНЫЙ ПЛАН	1	6
Зам. Директора	Стегний Т.А.			27.03.2024				
Норм. контроль	Черепанова В.С.			27.03.2024				
ГИП	Сафанова В.А.			27.03.2024				
Карта границ населенных пунктов, входящих в состав поселения. Масштаб 1:100000, 1:10000.						ООО "Кадастр"		